

Poštovani,

Agencija **GIS Projekt** se bavi izradom programa i održavanjem informacionih sistema. Ovim putem želimo da Vam predstavimo programski paket "**Stomatološka ordinacija**". Program je izrađen uz pomoć najsavremenijih grafičkih alata i lak je za korišćenje tako da ga može koristiti i osoba bez predhodnog informatičkog znanja.

Kako to izgleda u praksi ?

Prvo otvarate karton sa opštim podacima pacijenta:

Opšte | Lični podaci | Medicinski podaci | Napomena

JMBRG : 1204976782827

Prezime Ime : Nikola Nikolic

Adresa : ul. Petra Petrovica bb

Mesto : Cacak

Telefon : 032 555 555

EMAIL : pp@ptt.yu

JMBRG	Pacijent	Adresa	Mesto	Telefon	Email	Roditelj	Datum rođenja	Mesto rođenja
1204976782827	as						12.04.1976	
1308976782828	clCA						13.08.1976	
1204976782826	Ivan	M.mandica	Čačak	032	mail	roditelj	12.04.1976	Čačak

ličnim podacima:

Lični podaci | Medicinski podaci | Napomena

Roditelj : _____

Datum rođenja : 12.04.1976 Mesto rođenja : _____

Državljanin : _____ Br. LK. : _____ Datum LK. : 17.10.2006

Zdravstvena knjižica : _____

Pol
 Muški
 Ženski

Bračno Stanje
 Neoženjen / Neudata
 Oženjen / Udata

i bitnim medicinskim podacima:

Alergije : _____

Ranije bolesti : _____

Ovi podaci se unose prilikom prvog dolaska pacijenta u ordinaciju i biće dostupni pri svakom sledećem pregledu. Na početku pregleda potrebno je prvo da izaberete pacijenta. To možete uraditi na više načina: unosom imena, dela imena, matičnog broja, izborom iz liste unetih pacijenata ili korišćenjem **filtera** kao na slici:

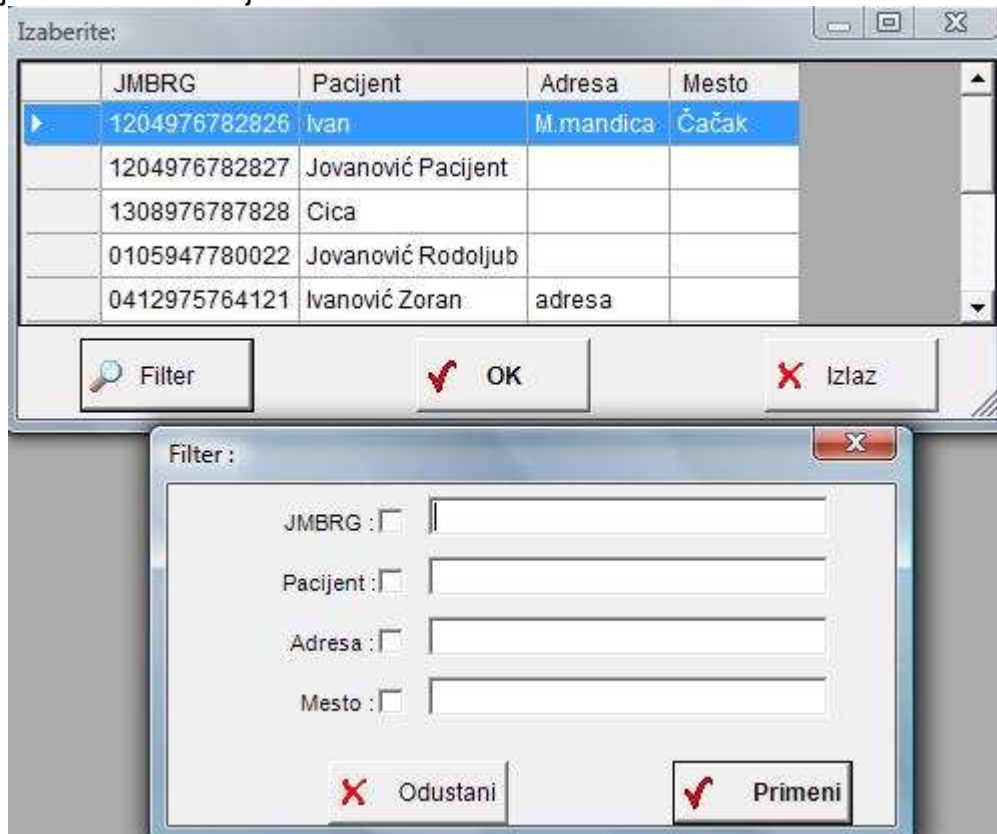

Nakon izbora pacijenta mogu se videti njegovi podaci koji su podeljeni u 5 ekrana:

- **Pacijent** – prikazuje bitne medicinske podatke pacijenta (alergije i ranije bolesti) i unete napomene. Ovi podaci se mogu ažurirati tokom pregleda.
- **Karton** – daje grafički prikaz stanja zuba
- **Pregled** – namenjen je unosu izvršenih usluga i potrošenog materijala tokom pregleda
- **Plan lečenja** – namenjen je unosu planiranog toka lečenja u slobodnoj formi
- **Dokumentacija** – prikazuje sva dokumenta u elektronskom obliku koja su vezana za dati pregled (npr. skenirani rendgenski snimak zuba, uput i sl.)

Najvažniji ekran je **Karton**:

Istorija za zub : **41**

Datum	Opis	Napomena	Pregled
29.06.2008	Karijes Dentina		Pregled
22.06.2008	Lečenje zuba		Pregled
22.06.2008	Krunica	sl	Pregled

Datum : 24.07.2008 Pregled Početno stanje

Dijagnoza Terapija

Napomena

Dodaj

Pacijent Karton Pregled Plan lečenja Dokumentacija

Ovde možete uneti dijagnozu i terapiju za svaki deo zuba posebno ili za više izabranih delova odjednom. Odabirom nekog zuba u donjem-levom delu ekrana prikazaće se sve dotad unete promene vezane za taj zub koje su složene hronološki. U donjem-desnom uglu ekrana možete izabrati dijagnozu ili terapiju po njenoj šifri, nazivu ili delu naziva.

Spisak dijagnoza možete sami ažurirati kroz opciju **MKB10**:

Međunarodna klasifikacija bolesti (MKB10)

Šifra : F1

Dijagnoza : Fraktura zuba

Latinski : MORBI LINGVAE

Boja :

Šifra	Dijagnoza	Lat
F1	Fraktura zuba	MO
F2	Fos rut	MO
K020	Karijes Dentina	CA
K021	Karijes1	CA
K021	Duboki karijes	CA
K022	Karijes Cementa	CA
K023	Karijes Gleđi	CA
K024	Kružni karijes	CA
K025	Sekundarni karijes	CA
K05	Gingivitis — zapalj	GIN

Color

Basic colors:

Custom colors:

Define Custom Colors >>

OK Cancel

Dodaj Sačuvaj Izbriši Osveži Pretraga Štampa Izlaz

Ovde pored već postojećih dijagnoza preuzetih iz Međunarodne klasifikacije bolesti , možete uneti i svoje, ili već postojećim dodeliti željenu boju koja će se videti na kartonu.

Listu **Terapija** možete ažurirati na sledeći način:

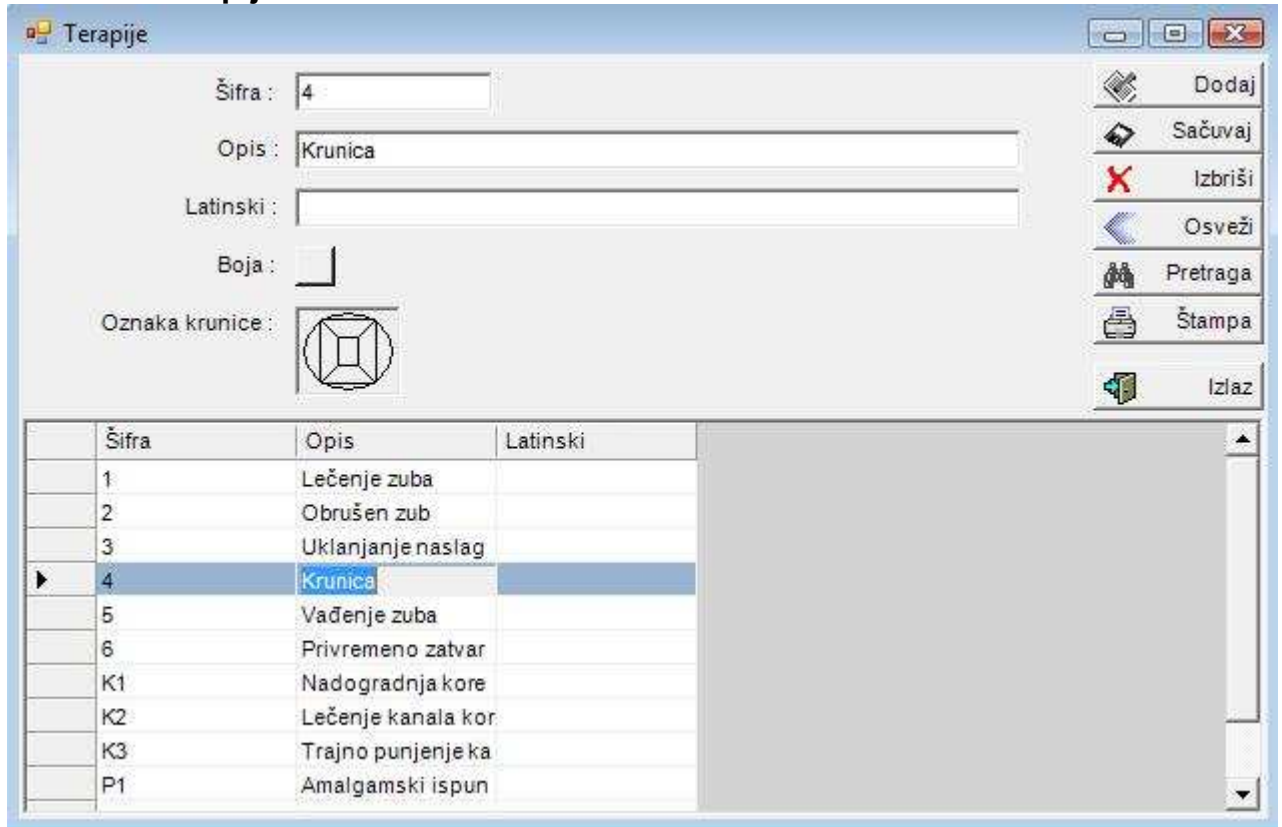

Svakoj terapiji pored boje možete dodeliti i sliku koja će se pojaviti umesto krunice zuba na kartonu.

Svaka promena na kartonu može se evidentirati kao početno stanje (kada pacijent prvi put dođe) ili kao pregled (ono što je urađeno u Vašoj ordinaciji).

Drugi važan ekran je **Pregled**:

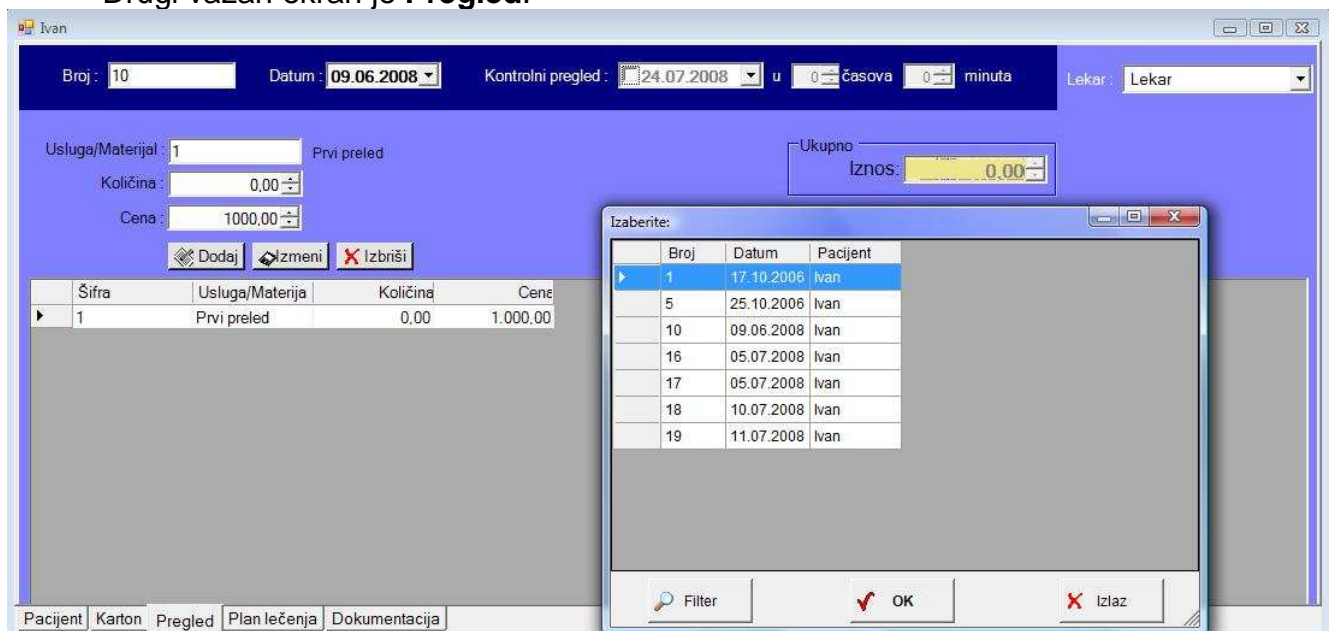

Na ovom ekranu možete uneti izvršene usluge i potrošen materijal tokom pregleda zajedno sa iznosom koji je naplaćen. Pri unosu materijala možete videti koliko ga trenutno ima na stanju. Usluge i njihove cene sami definišete u skladu sa vašim potrebama. Na ovom ekranu možete prikazati sve ranije preglede izabranog pacijenta.

Tokom samog pregleda možete zakazati i kontrolni preled unosom datuma i vremena kontrole.

Zakazivanje pregleda može se vršiti i bez pregleda na sledeći način (npr. zakazivanje telefonom):

Pretragu slobodnih termina možete vršiti u nekom periodu za određenog stomatologa (donji deo ekrana).

Zakazani termini za tekući radni dan se vide uvek na dnu ekrana:

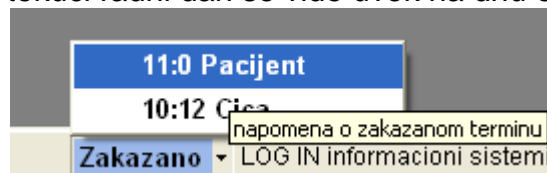

Pretraga i štampa zakazanih (slobodnih) termina u nekom periodu i/ili za nekog pacijenta može se obaviti i u izveštaju **Zakazani termini**:

Lista svih pregleda za pacijenta u nekom periodu, kao i lista izvršenih usluga obavljenih u svakom pregledu vidi se u izveštaju **Karton pacijenta**:

Karton pacijenta

Period : 01.01.2008 do: 24.07.2008

Pacijent : 1308976787828 Cica

Broj	Datum	Pacijent
11	29.06.2008	Cica
12	29.06.2008	Cica
13	30.06.2008	Cica
14	30.06.2008	Cica
15	30.06.2008	Cica

Izaberite:

JMBRG	Pacijent	Adresa	Mesto
1204976782826	Ivan	M.mandica	Čačak
1204976782827	Jovanović Pacijent		
1308976787828	Cica		
0105947780022	Jovanović Rodoljub		
0412975764121	Ivanović Zoran	adresa	

Filter OK Izlaz

Šifra	Usluga/Materijal	Količina	Cena
1	Prvi preled	1,00	1.000,00

F5 - Osveži Usluge Štampa pregleda

Pregled izvršenih usluga i njihove vrednosti u nekom periodu i/ili za nekog pacijenta može se dobiti u izveštaju **Pregled usluga**:

Pregled usluga

Period : 24.06.2008 do: 24.07.2008 Stomatolog :

Usluga :

Pacijent :

Cena : 0 do 1000000

Datum	Pacijent	JMBRG	Usluga	Šifra	Kc
16.07.2008	Milašinović Ljiljana 4		Prvi preled	1	
05.07.2008	Ivan	1204976782826	Kontrolni pregled	2	
30.06.2008	Cica	1308976787828	Prvi preled	1	
30.06.2008	Cica	1308976787828	Prvi preled	1	
29.06.2008	Cica	1308976787828	Prvi preled	1	

F5 - Osveži Štampa Ukupan iznos: 3.844,00

Takođe podaci se mogu pretraživati i po stomatologu koji je obavio pregled, vrsti usluge ili opsegu cena.

Pored prihoda (izvršenih usluga), možete voditi **evidenciju i o rashodima**:

Rashodi

Rashod: Kirija

Datum:

Cena:

Napomena:

Šifra	Naziv	Datum	Cena	Napomena
1	Kirija	26.10.2006	1,000.00	
3	Lekovi	04.10.2006	12,000.40	

da bi na kraju imali podatke o celokupnom finansijskom poslovanju Vaše ordinacije:

Prihodi i rashodi

Period: do:

Rashod:

Prihodi Rashodi

Datum	Šifra	Naziv	Prihod	Rashod	Saldo
09.06.2008	1	Prvi preled	0,00	0,00	0,00
29.06.2008	1	Prvi preled	1.000,00	0,00	1.000,00
30.06.2008	1	Prvi preled	1.000,00	0,00	1.000,00
30.06.2008	1	Prvi preled	44,00	0,00	44,00
05.07.2008	2	Kontrolni pregled	800,00	0,00	800,00
16.07.2008	1	Prvi preled	1.000,00	0,00	1.000,00

Ukupno: PRIHOD: 3.844,00 RASHOD: 0,00 SALDO: 3.844,00

Treći segment programa je vođenje **zaliha materijala**. Kada materijal stigne, unosite njegovu količinu i cenu:

Nabavka materijala

Broj dokumenta:

Datum:

Opis:

Ukupno:

Materijal: ampula Penicilina 500mg

Kolicina: 1.00

Cena:

Dodaj
 Izmeni
 Izbrisi

	Šifra	Naziv	Količina	Cena
▶	m1	ampula Penicilina	2.50	250.00
	m2	Palitrex 500mg	2.00	150.00

Stanje materijala se automatski ažurira kada se njegova potrošnja evidentira kroz Pregled. U svakom trenutku možete videti trenutno stanje kroz **Lager listu**:

Lager

Šifra: Naziv:

Cena: do

Stanje:

Prikaz bez stanja 0

	Šifra	Naziv	Cena	Stanje	Vrednos
▶	m1	ampula Penicilina	250.00	1.00	250.00
	m2	Palitrex 500mg	150.00	3.00	450.00

F5 - Osveži Štampa

Komada: 4.00 Vrednost: 700.00

Sastavni deo programa je i modul za definisanje prava korisnika programa, kao i **Backup** modul za zaštitu podataka:

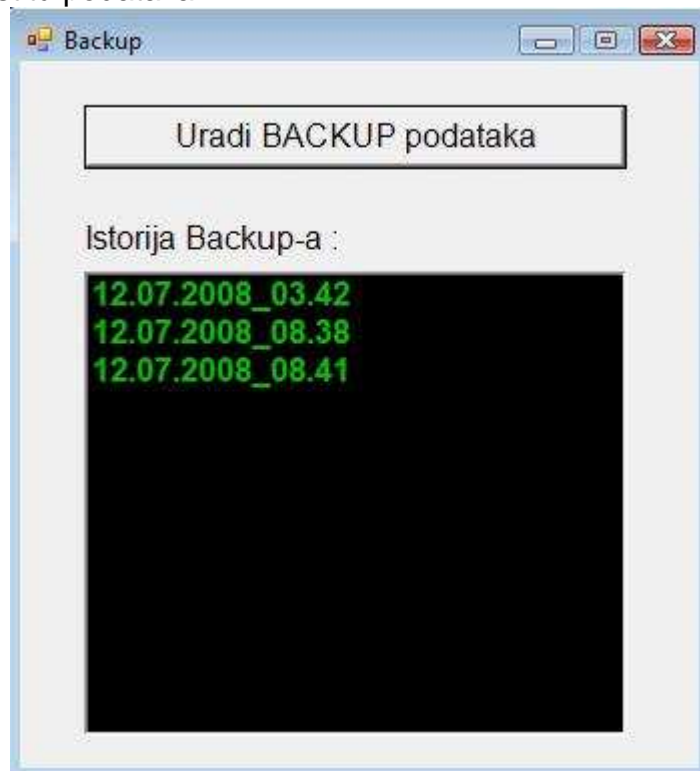

Šta Vi dobijate ?

Evidenciju pacijenata: lični i medicinski podaci su na jednom mestu i lako se mogu pretraživati i sortirati.

Grafički prikaz zubnog karona: daće Vam brz uvid u zdravstveno stanje pacijenta.

Evidenciju pregleda: podaci unešeni prilikom pregleda mogu se u svakom trenutku grupisti, pretraživati po različitim kriterijumima i analizirati.

Evidenciju prihoda i rashoda: unosom naplaćenih usluga i troškova dobijate mogućnost da analizirate finansijsko poslovanje Vaše ordinacije po različitim kriterijumima (vrsti usluge, stomatologu koji je obavio preled, cenama usluga ili pregledanim pacijentima).

Vođenje zaliha materijala: daće Vam brz uvid u trenutno stanje i signalizirati kada treba nabaviti pojedini materijal.

Zakazivanje pregleda i pregled slobodnih termina: brz i efikasan način zakazivanja pregleda će Vam znatno olakšati poslovanje.

Izveštaji su napravljeni tako da vam omogućuju brzo i lako nalaženje željenih podataka, njihovo štampanje i čuvanje u nekom od standardnih formata. Izbor pacijenta i usluga može se vršiti na više načina: po nazivu i šifri, delu naziva ili šifre, iz liste ili primenom nekog složenijeg filtera.